

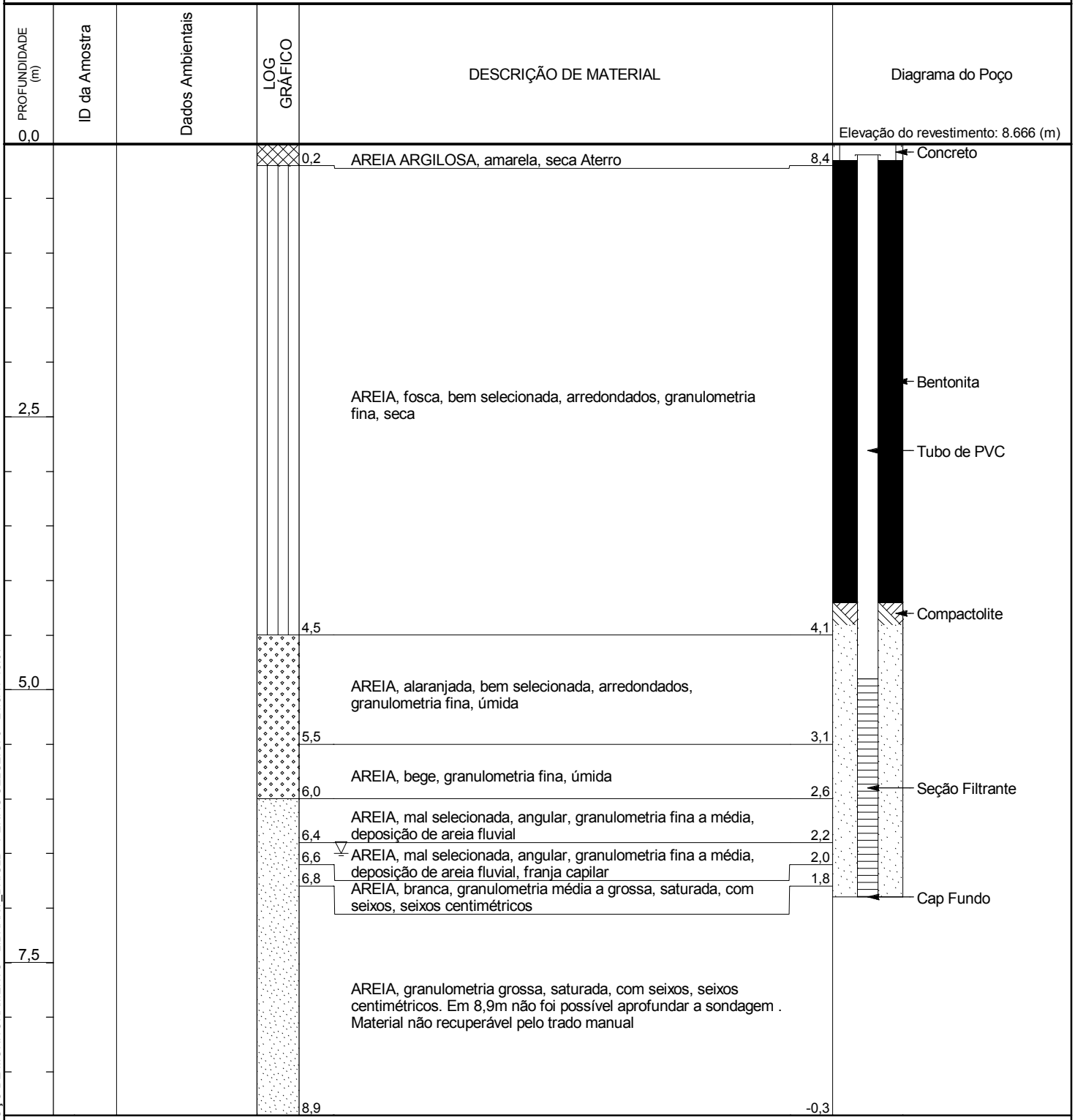

CH2M  
 Rua do Rócio, 351, Vila Olímpia  
 CEP: 04552-000 - São Paulo - SP  
 Telefone: (11) 3040-0800

### SONDAGEM DE RECONHECIMENTO/ POÇO DE MONITORAMENTO S-01/ PMP-01

CLIENTE <u>CELSE</u>	NOME DO PROJETO <u>UTE</u>
NÚMERO DO PROJETO <u>689933</u>	LOCALIZAÇÃO DO PROJETO <u>Barra dos Coqueiros/ SE</u>
DATA DE INÍCIO <u>16/2/17</u> DATA DE TÉRMINO <u>17/2/17</u>	ELEVAÇÃO <u>8.556 m Nível do mar</u> DIÂMETRO DO POÇO <u>2"</u>
PERFURAÇÃO CONTRATADA <u>J.J. Sondagens</u>	NÍVEL D'ÁGUA <u>6.5 m</u> DIÂMETRO DA SONDAGEM <u>5"</u>
MÉTODO <u>Trado Manual</u>	▽ CARGA HIDRÁULICA: <u>6,50 m / Elev 2,06 m</u>
REGISTRADO POR <u>Porfirio Filho</u> VERIFICADO POR <u>Marina Costa</u>	COORDENADA NORTE: <u>8804206.59 N</u>
OBSERVAÇÕES	COORDENADA LESTE: <u>725447.11 L</u>



Profundidade máxima da sondagem: 8,9 metros.



CH2M  
 Rua do Rócio, 351, Vila Olímpia  
 CEP: 04552-000 - São Paulo - SP  
 Telefone: (11) 3040-0800

### SONDAGEM DE RECONHECIMENTO/ POÇO DE MONITORAMENTO S-02/ PMP-02

CLIENTE CELSE NOME DO PROJETO UTE  
 NÚMERO DO PROJETO 689933 LOCALIZAÇÃO DO PROJETO Barra dos Coqueiros/ SE  
 DATA DE INÍCIO 17/2/17 DATA DE TÉRMINO 18/2/17 ELEVAÇÃO 8.1577 m Nível do mar DIÂMETRO DO POÇO 2"  
 PERFURAÇÃO CONTRATADA J.J. Sondagens NÍVEL D'ÁGUA 6 m DIÂMETRO DA SONDAGEM 5"  
 MÉTODO Trado Manual CARGA HIDRÁULICA: 6,00 m / Elev 2,16 m  
 REGISTRADO POR Porfirio Filho VERIFICADO POR Marina Costa COORDENADA NORTE: 8803578.06 N  
 OBSERVAÇÕES \_\_\_\_\_ COORDENADA LESTE: 724954.26 L

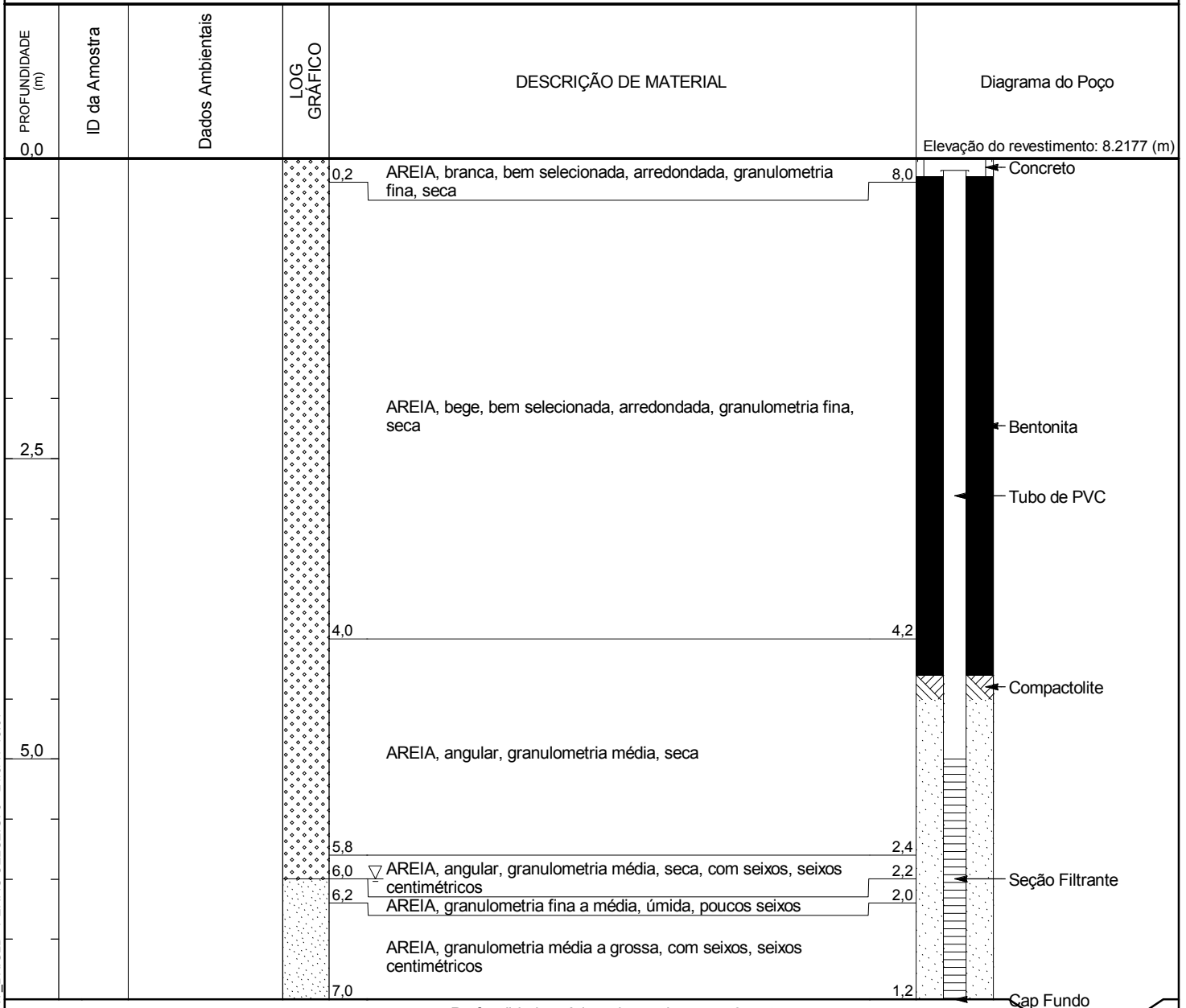

Profundidade máxima da sondagem: 7,0 metros.

**CLIENTE** CELSE **NOME DO PROJETO** UTE  
**NÚMERO DO PROJETO** 689933 **LOCALIZAÇÃO DO PROJETO** Barra dos Coqueiros/ SE  
**DATA DE INÍCIO** 18/2/17 **DATA DE TÉRMINO** 18/2/17 **ELEVAÇÃO** 6.0406 m Nível do mar **DIÂMETRO DO POÇO** 2"  
**PERFURAÇÃO CONTRATADA** J.J. Sondagens **NÍVEL D'ÁGUA** 3 m **DIÂMETRO DA SONDAGEM** 5"  
**MÉTODO** Trado Manual **▽ CARGA HIDRÁULICA:** 3,00 m / Elev 3,04 m  
**REGISTRADO POR** Porfirio Filho **VERIFICADO POR** Marina Costa **COORDENADA NORTE:** 8803164.9 N  
**OBSERVAÇÕES**  **COORDENADA LESTE:** 725437.64 L

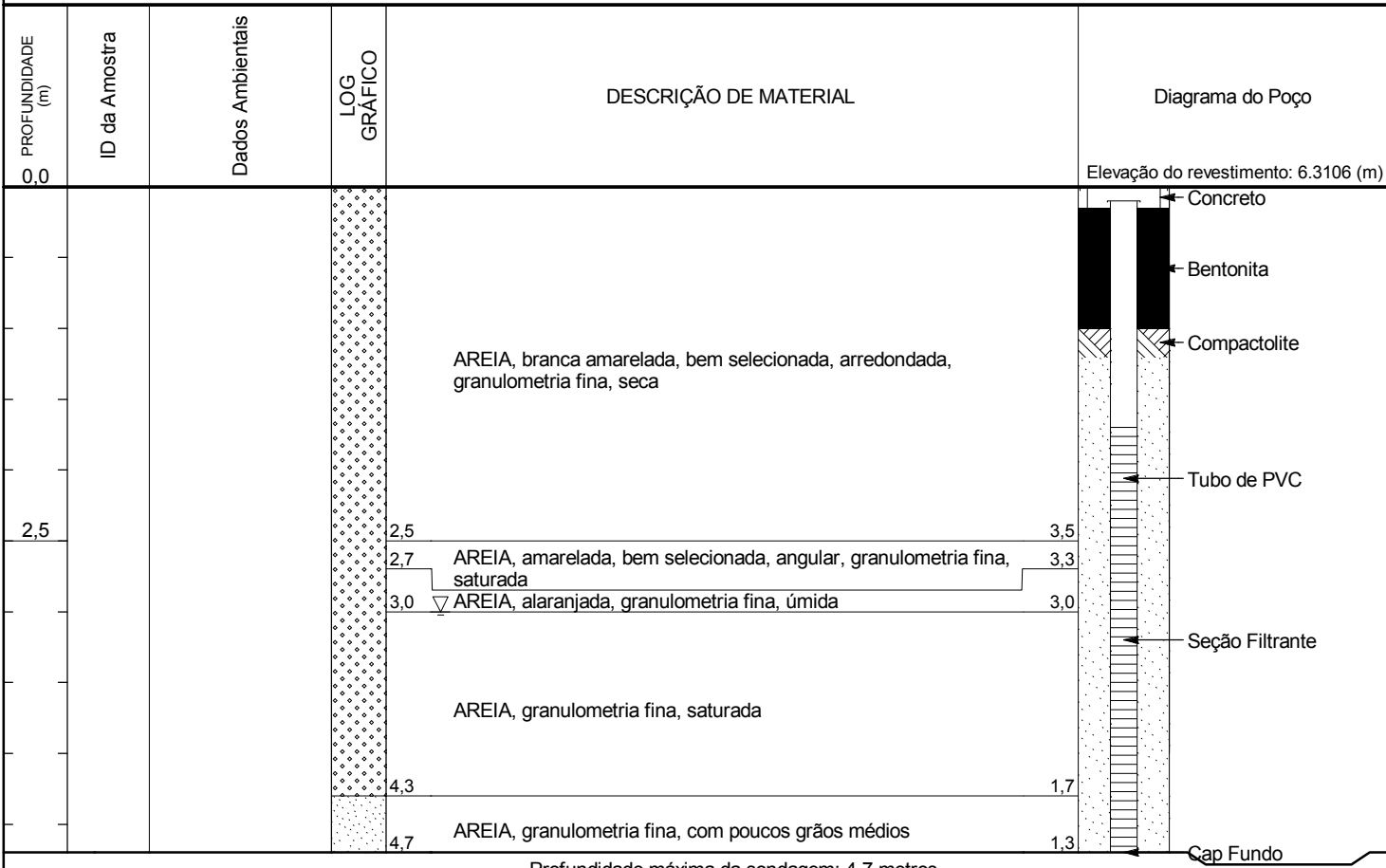



CH2M  
 Rua do Rócio, 351, Vila Olímpia  
 CEP: 04552-000 - São Paulo - SP  
 Telefone: (11) 3040-0800

**SONDAGEM DE RECONHECIMENTO/ POÇO DE MONITORAMENTO S-04/ PMP-04**

CLIENTE CELSE NOME DO PROJETO UTE  
 NÚMERO DO PROJETO 689933 LOCALIZAÇÃO DO PROJETO Barra dos Coqueiros/ SE  
 DATA DE INÍCIO 20/2/17 DATA DE TÉRMINO 20/2/17 ELEVAÇÃO 6.3385 m Nível do mar DIÂMETRO DO POÇO 2"  
 PERFURAÇÃO CONTRATADA J.J. Sondagens NÍVEL D'ÁGUA 3.75 m DIÂMETRO DA SONDAGEM 5"  
 MÉTODO Trado Manual CARGA HIDRÁULICA: 3,75 m / Elev 2,59 m  
 REGISTRADO POR Porfirio Filho VERIFICADO POR Marina Costa COORDENADA NORTE: 8803727.25 N  
 OBSERVAÇÕES \_\_\_\_\_ COORDENADA LESTE: 725926.79 L

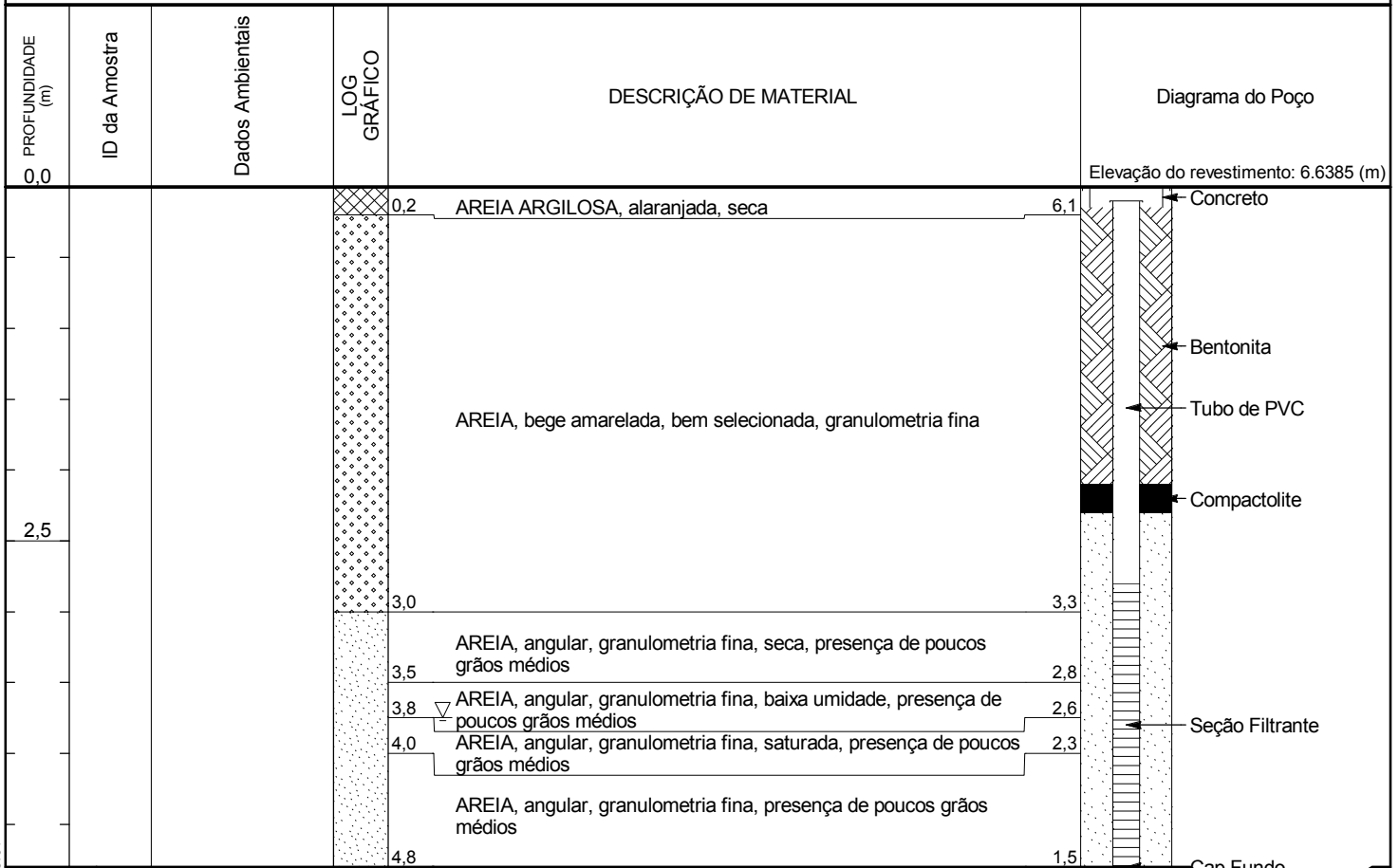

Profundidade máxima da sondagem: 4,8 metros.